



Il fisioterapista Daniele Moretti al Tabasamu Centre - agosto 2017

COSA FARE PER FAR PARTE DEL GRUPPO DEI VOLONTARI CHE PARTIRÀ:

SCRIVI UNA MAIL A:  
solidarietakeniaonlus@gmail.com  
e segreteria@lombardia.aifi.net  
PRESENTANDOTI NEL MODO PIÙ  
COMPLETO POSSIBILE

procedi alla ricerca del volo aereo,  
con il periodo e la durata scelti  
e definiti insieme

alloggerai al ROYAL TULIA HOME  
(dove alloggia Claudio Benaglia) con  
trattamento di pensione completa  
al prezzo giornaliero di 40€

---

L'esperienza contribuirà a dare ai fisioterapisti, che si recheranno come volontari al Tabasamu Centre, **emozioni** e alimenteranno il loro vissuto; consentirà la **conoscenza** di aspetti sociali e valoriali **di un popolo orgoglioso e dignitoso**, seppur nella povertà, e **il ruolo della donna** nella società e nell'ambito familiare; permetterà la conoscenza della **necessità dell'essenzialità, della sobrietà** e la lotta allo spreco.

---



## Il Sogno di Marisa



Marisa Pizzamiglio, fisioterapista erbese, ha realizzato, con il marito Claudio Benaglia (architetto) il Tabasamu Centre per aiutare i bambini bisognosi del Kenya, nel villaggio di Majengo vicino a Malindi, in una vastazona agricola.

---

Grazie ad AIFI Lombardia, che nel corso del 2017 ha promosso una raccolta fondi fra i propri associati e sostenitori, entro giugno 2018 sarà disponibile e operativo un nuovo reparto fisioterapico in grado di far fronte all'emergenza sanitaria legata in particolare, ma non solo, alla traumatologia causata da incidenti stradali.

---



Bambini alla mensa del Tabasamu Centre

AIFI Lombardia prosegue l'azione a sostegno di questa iniziativa anche attraverso la promozione di attività di volontariato da parte di fisioterapisti presso il nuovo reparto fisioterapico all'interno del Tabasamu Centre.

## Informazioni utili

- È consigliata la permanenza da una a due settimane (tre se si vuole concentrare nell'ultima solo turismo)
- Durante il week end è possibile fare gite, escursioni e safari
- Il clima è favorevole tutto l'anno
- Malindi non è considerata zona malarica

Per maggiori informazioni:

AIFI Regione Lombardia

Tel. 02-6433200

e-mail: segreteria@lombardia.aifi.net

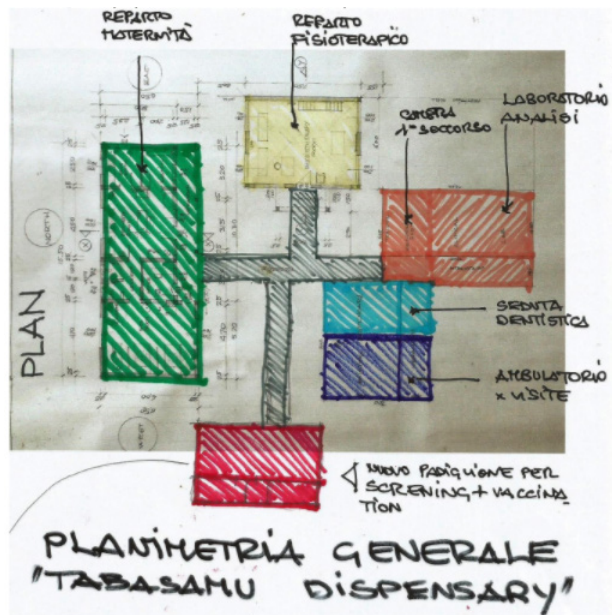

### PROGRAMMA DELLA SETTIMANA:

ore 8,00 – 9,00 colazione (caffè solubile o tea, biscotti, torta o pane con marmellata di mango)  
 ore 9,00 – 9,30 partenza da Malindi.  
 ore 9,30 - 10,00 inizio attività solidale al Tabasamu Centre  
 ore 12,30 pranzo al Tabasamu Centre con cibo dal Royal Tulia Home (riso con verdure + frutto)  
 ore 14,00 ripresa dell'attività solidale  
 ore 16,30 - 17,00 partenza dal Tabasamu Centre  
 ore 17,30 rientro al Royal Tulia Home  
 ore 19,00 – 19,30 cena (food misto italiano e africano con riso, polenta bianca, legumi, verdure, pesce, pollo, frutta).

Sabato e domenica sono dedicati al riposo/escursioni



Bambini e maestre al Tabasamu Centre

Poche ma essenziali regole che il Volontario deve rispettare...

- Rispetto dei valori deontologici ed etici professionali
- Capacità di adattamento, per non trovarsi disarmati di fronte a situazioni inusuali, rispetto all'esperienza professionale italiana
- Capacità di relazionarsi in lingua inglese con Sister Justine, responsabile del settore sanità del Tabasamu Center che, a sua volta, tradurrà in Swahili al paziente. E' gradita pertanto la conoscenza della terminologia medica in lingua inglese